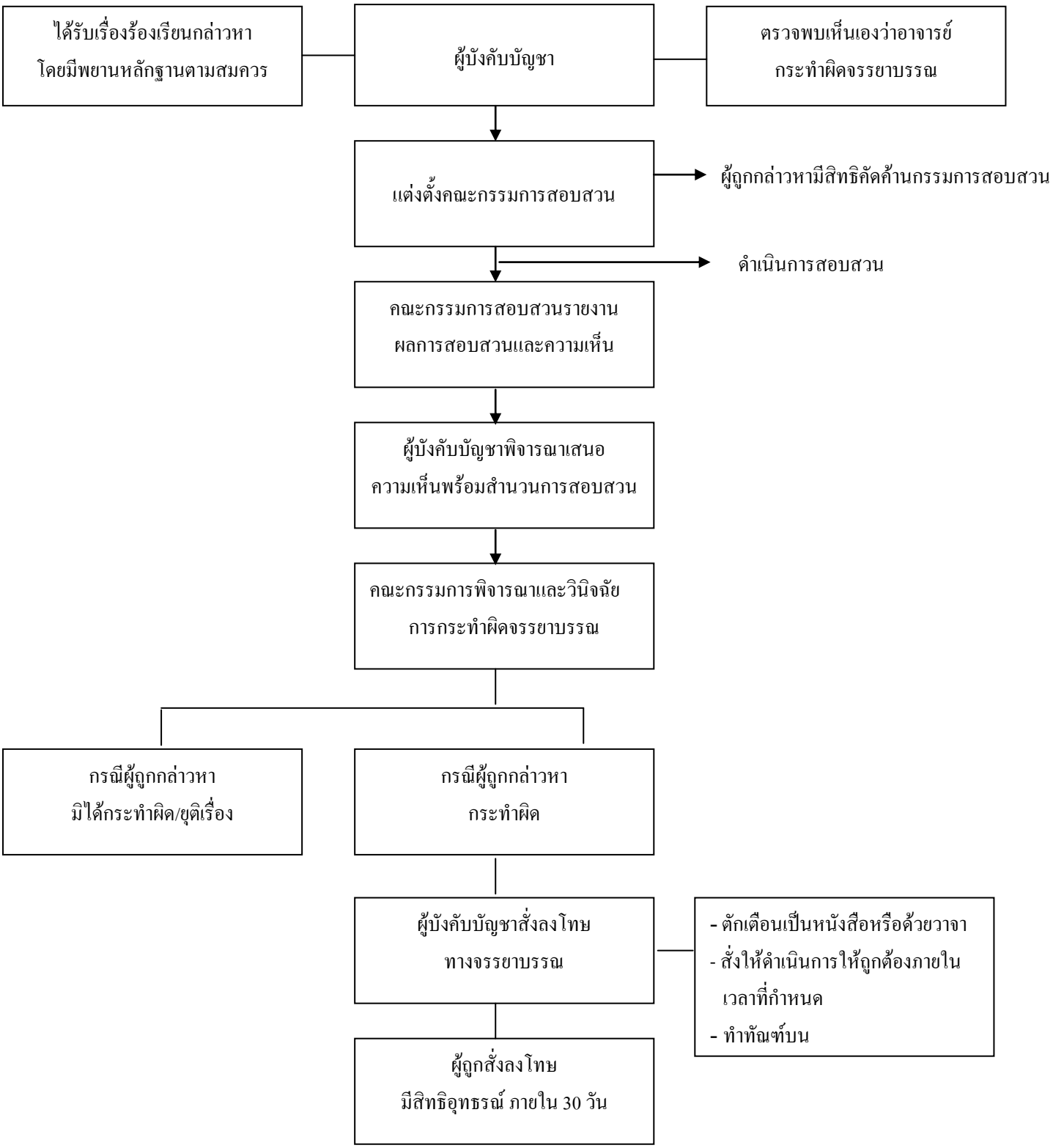แผนผังแสดงขั้นตอนการดำเนินการทางจรรยาบรรณ